

# Jan Sobotka (1862–1931)

---

Martina Kašparová

Přílohy

In: Martina Kašparová (author); Zbyněk Nádeník (author): Jan Sobotka (1862–1931). (Czech). Praha: Matfyzpress, 2010. pp. I–XLI.

Persistent URL: <http://dml.cz/dmlcz/401722>

## Terms of use:

© M. Kašparová

© Z. Nádeník

Institute of Mathematics of the Czech Academy of Sciences provides access to digitized documents strictly for personal use. Each copy of any part of this document must contain these *Terms of use*.



This document has been digitized, optimized for electronic delivery and stamped with digital signature within the project *DML-CZ: The Czech Digital Mathematics Library* <http://dml.cz>



Čís. exh. 141

# Rodný a křestní list.

Den měsíc a rok	narození	2. 3. 1911 1862/4 1200 sv. křtu v křtelnice		
	sv. křtu	4.		
Jméno dítěte		Jan Sobotka		
Místo narození:		Soudní okres:		
Číslo domu:		Politický okres:		
Náboženství		Římsko-katolické	Pohlaví	mužské
				Porod
Otec jeho náboženství stav, bydliště a rodiče		Josef Sobotka, katolický domkář ze Řepník č. 29, manželský syn Václava Sobotky, chalup- níka ze Řepník č. 13. a Barbory, rozen Klodičkové ze Řepník č. 53.		
MATKA její náboženství, stav, bydliště a rodiče		Paulinka, katolická, manželská žena Františka Mrušky, kováře ze Řepník č. 14. a Barbory, rozené Slavíčkové, sedláka ze Hornice č. 21.		
Kněz		Gustav Jirák farář		
Kmotr a svědek		Jan Novotný, rolník ze Řepník č. 23.		
Porodní asistentka		Anna Sobotková ze Řepník č. 29.		
Poznámka (změny náboženské, případně svobod- ného stavu podle „Ne temere“)		Přítelství k církvi československé		

Dáno z děkaného - farního úřadu v Řepníkách dne 9. května 1911.



Gustav Jirák  
farář.

# Obec Rejník

18 62.	Nro. bomu	O m é n o d i t ě t e	Mábo- jenství		Po- blavi	Soje	R o d i
Měsíc			katolického	protestantského	mužského	ženšského	manželského

září 2	79.	Jan	1.	1.	1.		Josef Sobotka, katolík, domkář z Rejník č. 19, manželský syn Václava Sobotky, chalupníka z Rejník č. 13, a matky Barbory rodem Jhledi- šové z Rejník č. 53. Vstupl ku světu v úterý 28. října 1921 č. 11. 634.
-----------	-----	-----	----	----	----	--	---

č o w é	K m o t ř i	
M a t k a	O m é n o	S t á t o

<p>Františka, katolíčka, manželka dcera Fran. Lisba Brunce, továři ze Kopřivk. r. 44, a matky Sa- bory, rodem Staré, se. slata z Honvic r. 21, pokročil Chrušimského.</p>	<p>Jan Hovoskuj, rolník z Lunbova Křimkova, manželka Josefa</p>	<p>Kopřivk. r. 23. Sodomky, rolník z Kopřivk. r. 53.</p>
---	---	--





Roč 1856		Ž e n i ť						
Měsíc a Den	No. domu	O m ě n o	Mábor ženitroj		Stá věsta	Číslo žádný	Měsíc	
			katolické prelat.	protest.				
Lari 14	44	Josef Sobolba, mistr brejčovský syn Václava Sobolbych alupníka z Nepně, listo Památky Váňbory dcery Jakuba Hlavita z Nepně					14	
<p>Žája níže piánij obec telo nezletile nevěstěti komuto s nětku podpřeměti u přibomnosti, terej s'ich s'edbuo g'os'g'iji po trojích oblas'tech 17<sup>ho</sup> - 22<sup>ho</sup> - a 23<sup>ho</sup> Čr'na 1856 o'ici Pisna listiny nalezaji se v Archivu V'pasi 11 kus 1</p>								

N e w ě s t a				S w ě d k o w é		
G m é n o	Státo- genství		Státo místu	Swobodná Města	G m é n o	Státo
	katolické	protest.				
<p>                     S. antistá dera S. antistá Truj                      ce Kovarog Reznik list 44                      amally Barbovy deery Lena                      Horilla se dalyz Monbic mo                      na Nasar rchsbu nyní Chruvici                      sdu                      soe povoleni davam vlastnici                      Swani Truure obre unowodi.                      ny byli od Vojdicha. Nestyba Caplona  <del>...</del> </p>			211		<p>                     ...                      ... list 55                      ...                      ...                      ... list 60.                 </p>	



Prokúpek Wenzel, Rostoklat.	Schütz Gustav, Senftenberg.	Weiss Josef, Chesnowitz.
Rotzbauer Theodor, Krumau.	Spinka Eugen, Schottwien	Weiss Otto, Rokitzitz.
Sabath Benjamin, Zábot.	Taraba Ladislaus, Richenburg.	Weissberger Alfred, Kolín.
Schächer Wenzel, Hostau.	Teller Adalbert, Střechov.	Willigk Erwein, Prag.
Scholz Wilhelm, Prag.	Trawniček Josef, Prag.	Privatist:
Schulz Karl, Časlau.	Unger Franz, Königswart.	Mannel Kon., Ober-Rokitnitz.

### VII. Klasse.

Afners Eduard, Prag.	Kress Maximilian, Trautenau.	Rüdiger Alois, Rappitz.
Beer Julius, Uittwa.	Kreysler Eduard, Prag.	Sabath Isak, Raby.
Bolzano Friedrich, Edler v. Kronstätt, Schlan.	Lachenbauer Karl, Rappitz.	Sobotka Josef, Repnik.
Czaja Josef, Slawitschin.	Lilientfeld Alfred, Jičín.	Suchomel Rudolf, Prag.
Fischer Ferd., Kohljanowitz.	Piszen Josef, Jungbunzlau.	Taussig Hein., Böhm.-Leipa
Hock Emil, Prag.	Pollak Anton, Chwala.	Totzauer Anton, Prag.
Hradetzký Heinrich, Kaunitz.	Ponec Heinrich, Alt-Bunzlau.	Verbíř Emanuel, Reps.
Hrubý Gotthard, Gabel.	Reichmann Max, Prag.	Werner Gustav, Brandeisl.
Jaroschka Heinrich, Smečna.	Reinitzer Heinrich, Prag.	Wessely Johann, Opocno.
	Ritter Ottokar, Netolitz.	

## XIV. Verzeichnis der Vorzugschüler.

### Ia. Klasse.

1. Jaroschka Gottlieb.
2. Kohn Moriz.
3. Eisner Emil.
4. Kraus Abraham.
5. Hammer Emanuel.

### Ib. Klasse.

1. Weber Karl.
2. Pollak Emil.
3. Womela Johann.

### II. Klasse.

1. Pollatschek Moriz.
2. Schuldes Adalbert.
3. Pražák Gustav.
4. Bernas Wenzel.
5. Bergmann Robert.

### III. Klasse.

1. Pánek Viktor.
2. Karpeles Theodor.

3. Čebiš Josef.

4. Friebel Anton.
5. Eichmann Georg.
6. Pollatschek Karl.

### IV. Klasse.

1. Pfeifer Julius.
2. Kohn Arnold.
3. Sperk Josef.
4. Zeckendorf Alois.

### V. Klasse.

1. Kolben Emil.
2. Sobotka Johann.

### VI. Klasse.

1. Sabath Benjamin.
2. Scholz Wilhelm.

### VII. Klasse.

1. Sobotka Josef.
2. Kress Maximilian.



Originál díla je uložen v Národní knihovně České republiky

clement. They speedily raised their new language to a dignity and importance which it never before possessed. They found it a barbarous jargon; they fixed it in writing; and they employed it in legislation, in poetry, and in romance. They renounced that brutal intemperance to which all the other branches of the great German family were too much inclined. The polite luxury of the Norman presented a striking contrast to the coarse voracity and drunkenness of his Saxon and Danish neighbours. He loved to display his magnificence not in huge piles of food and hogheads of strong drink, but in large and stately edifices, rich armour, gallant horses, choice falcons, well ordered tournaments, banquets delicate rather than abundant, and wines remarkable rather for their exquisite flavour than for their intoxicating power.

T. B. Macaulay.

d) Aus der Mathematik:

1. Eine geometrische Progression beginnt mit dem Gliede 3, hat  $\frac{3}{2}$  zum Quotienten und  $847\frac{79}{32}$  zur Summe; aus wie viel Gliedern besteht sie und wie heisst das letzte derselben?

2. Einem Tetraëder von der Seite  $a = 4^m$  wird ein Kreiskegel derart eingeschrieben, dass seine Grundfläche in eine Seitenfläche des Tetraëders fällt und die Mantelfläche von den drei übrigen Seitenflächen berührt wird; wie gross ist die Oberfläche und der Inhalt des Kegels?

3. Durch den rechts liegenden Brennpunkt der Ellipse

$$e \dots \frac{x^2}{100} + \frac{y^2}{64} = 1$$

wird eine Sehne gezogen, deren Richtungsconstante  $\frac{3}{4}$  ist; in den Endpunkten derselben werden an die Ellipse Tangenten geführt. Es ist der Schnittpunkt der Tangenten zu bestimmen und der Inhalt des von denselben mit der Sehne gebildeten Dreiecks zu berechnen.

e) Aus der darstellenden Geometrie:

1. Ein zur Projectionsaxe paralleles gerades Prisma mit regelmässig sechsseitiger Grundfläche wird von einer auf der Horizontalebene aufgestellten quadratischen Pyramide durchdrungen. Es ist die Schnittfigur der Oberflächen zu construieren, das Netz des Prismas zu entwickeln und die Schnittfigur in dasselbe einzutragen.

2. Ein abgeplattetes Rotationsellipsoid wird durch parallele Lichtstrahlen beleuchtet; es ist die Selbst- und die Schlagschattengrenze zu construieren.

Běžné číslo	Jmeno, příjmení a bydli postluhače	Rok narození	Náboženství	Rodiště, kraj, země a národnost	Jmeno, stav a bydli otce nebo poručníka	Přípravné vzdělání	Odbor studii	Řádný či mimořádný	Poživá osvození od školního
	Jan Sobotka	1862	kat.	Řepník Chrudim, Čechy česká	Josef Krejčí Vysoká Myš	Reální	I.		celé
436	odborná škola 506/III								

1881/1882

	Jan Sobotka	1862	kat.	Řepník Chrudim Čechy čes	Josef So. Krejčí Vysoká Myš	1. roč.	I.		celé
449	506/III								

1882/1883

	Jan Sobotka	1862	kab.	Řepníka, Chrudim, Čechy, česká	Josef, Krejčí, Vysoká Myš	2. roč.	I.		celé
391.	č. 104/I.								

1883/1884

	Jan Sobotka	1862	kab.	Řepníka, Chrudim, Čechy, česká	Josef, Krejčí Vysoká Myš	2. leta	I.		celé
356	7 brane č. 506-III								

1884/1885

Předměty učení	Chování hovělo akadem. předpisům	Prospěch		Pilnost	Datum vysvědčení prospěchu	Poznámání
		u věděni	v umění			
Matematika 1. b.	zplně	zbořeny	~	zplně	14/7. 1882	
Ústn. Geometrie						
Mineralogie						
Fyzika obecná a techn.	zplně	dobry	~	zplně	6/7. 1882	
Průmyslové učebn. 1. b. b.						
Průmyslové učebn. 2. b. b.						
Průmyslové učebn. 3. b. b.	zplně	zbořeny	~	zplně	9/7. 1882	
Průmyslové učebn.						
Geologie						
Učebn. algebra	zplně	dobry	~	zplně	3/6. 1882	

1881/1882

Matematika 2. b.	zplně	zbořeny		zplně	2/6. 1883	
Ústn. Geometrie	zplně	zbořeny	dobry	zplně	24/7. 1883	
Geometrie polohy	zplně	dobry		zplně	6/7. 1883	
Statistika a vyšetřování						
Fyzika obecná a techn.						
Průmyslové učebn. 1. b. b.						
Průmyslové učebn. 2. b. b.						
Průmyslové učebn. 3. b. b.						

1882/1883

Matematika 1. b. b.						
Fyzika obecná a techn.						
Encyklo. poln. hospod.						

1883/1884

Matematika 2. b. b.						
Deskriptivní geometrie						
Geometrie polohy						
Příklady o astronomii						
Statika a dynamika						
Elektrotechnika						
Heraklité						
Průmyslové učebn. geografie						
Průmyslové učebn. o osvětlení						
Průmyslové učebn. podobnosti						

1884/1885



ŘEDITELSTVÍ  
cís. a král.

ČESKÉ REALKY PRAŽSKÉ.

Číslo 176.  
1888.

## Vysvědčení o zkoušebním roce.



Jan Sobotka, z Řepníka

u Vys. školy v Čechách rodilý, approbovaný kandidát učitelství pro reálné školy české, t. č. asistent deskriptivní geometrie na c. k. české vysoké škole technické v Praze, přizván jest po odbytých učitel-ských theoretických zkouškách z matematiky a z deskriptivní geometrie po rozumu. č. č. XXV. „Pravidel o zkouš. kandid. učitelství na gymnas. a na realkách ze dne 7. února 1884“ pro své praktické vzdělání na úřad učitelství a k dovršení své legalní kvalifikaci k němu vys. vynes. c. k. minist. kult. a vyuč. ze dne 6. září 1887 č. 18090 (vynes. c. k. L. Š. Rady ze dne 20. září 1887 č. 32393) k odbornému navedení nejvyššímu profesorovi matematiky a deskriptivní geometrie panu Cínku Jarolínkovi, jakož o tom svědčí přípis ze dne 29. září 1887 č. 267.

Jan J. Sobotka nastoupil na tuto práci hned po začátku škol. r. 1887/8 a sebral v ní nepřetržitě pořádek až do konce téhož roku školního.

Horpítoval podle ustanovení výše uvedeného vys. minist. nařízení v předmětech svých, totiž v matematice (ve škole IV. VI. a VII.), v deskriptivní geometrii

s rejsováním (ve škole V., VI. a VII.) po 10. hodinách týdně za celý první semestr, jal se potom v semestru druhém dle návodu a rady prof. E. Jarolímků některé partie matematiky ve šk. VII. a z desk. geom. ve šk. V. a VII. vykládati a opakovati, ve kterýchžto pokusech pokračoval až do konce školního roku.

Tovůdiz p. J. Šobotka úvazky svými na vyu. škole technické a povinnostmi úřadu assistentského byl velikou měrou zaměstrán, uznalo se přestati vůbec na menším počtu týdenních hodin učebních, a to tím spíše, ježto p. J. Šobotkovi úřad jeho na technice solivě poskytoval hojně příležitosti, aby se vycvičiti mohl v didaktickém umění vůbec, evlašče pak také v methodice předmětů svých.

Samostatné vyučování v některé školní třídě p. kandidati, zření majíc k tomu, co se ustanovuje čl. XXV. sub b., "Pravid. o zkouš.", odvozdáno nebylo.

Činnost jeho tudíž přestávala na řečných učitelkých pokusech a na korekturě jednotlivých písemných prací žáků; krom toho dána mu příležitost, aby se náležitě seznámiti mohl s literaturou školskou a pedagogickou.

Co se dotýče přičinění p. J. Šobotky za čas, dokud kral v práci učitelské na školách zdejších, dává se mu svědectví, že hospitoval ve vykazovaných mu předmětech a hodinách pilně a pořádně; pokusy u vyučování školním, které podnikl, bývaly sprováděny

a chápavosti řádku přiměřené. Totiž dlužno připomenouti, že obcoval učitelským poradám jak obecným tak i středním.

V příčině mravní zachovalosti nic při něm shledáno nebylo, co by mu mohlo býti na újmu.

O čemž se řečeno p. J. Šobokovi toto vysvědčení vůbec vydává v šem doložením, že sobě touto celoroční praxí učitelskou shora dotčeným vys. minist. navrženým kandidátem učitelské ustanovený rok zkoušební, kterýmž prokázána býti má praktická spůsobitost k úřadu učitelskému na školách středních, úplně odbyl.

Ředitelství c. k. české realky

V Praze dne 13. července 1888.



*J. Šobok*  
c. k. školní rada,  
ředitel.

*C. J. Šobok*  
c. k. profesor.

Vysvědčení  
o službě učitelské.



Pan ~~Jan~~ Sobotka z Rejč尼克 v de-  
chách, asistent Deskriptivní geometrie při  
c. k. české vysoké škole technické v Praze, učil  
roku školn. 1887/88 měřictví a měřickému  
rysování 4 hodiny do téhože; roku 1888/89  
životnostským počtem 2 hod. do téhože a roku  
1889/90 přímětnému rysování 3 hod. do téhože  
na pokračovací škole průmyslové spojené s c. k.  
státní průmyslovou školou v Praze.

Od 1. října 1890 do konce školního roku 1890/91  
byl na základě vynesení vysokého c. k. mírní  
sterstva osvety a vyučování ze dne 18. září 1890  
č. 17. 000 výpomocným učitelem na c. k.  
státní průmyslové škole v Praze. V tomto  
školn. roce učil měřictví 4 hod., měřickému  
a přímětnému rysování 5 hod. do téhože  
v I. ročníku vyšší průmyslové školy ostře-  
ní strojnického.

Pan Jan Sobotka konal své po-  
vinnosti učitelské s obzvláštní láskou  
a horlivostí; k žákům byl vlnný a  
spravedlivý, dle potřeby také náležitě  
přísný; ve škole získal si potřebnou váž-  
nost, mival Dobrou kázeň a náležitý  
pořádek. Výsledkem ve vyučování  
Dovůlil slušných



---

Jeho chování ve sboru učitel-  
ském bylo přímé a kollegiální.  
Do se povahy a mravní zachova-  
losti Dotyče, byla po všechn čas  
beze všl úhony.

Ředitelství c. k. státní prům. školy  
v Praze dne 9. října 1891.

C. k. vládní rada

Vill  
ředitel



Vysvědčení.



Pan Sobotka, kandidát učitelství, byl jmenován usnesením sboru professorského c. k. české vysoké školy technické v Praze ve schůzi dne 13. července 1886 assistentem při učitelské stolici deskriptivní geometrie na dobu dvou let, což ministerstvem kultury a vyučování a sice dekretem ze dne 3. září téhož roku č. 16187 potvrzeno bylo.

Nastoupiv pak úřad svůj 1. říjnem 1886 přičinil se pan Sobotka katedr. se nejvyšší povinností svého povolání. Viskeré úkoly jemu svěřené prováděl s ochotou všeho umění a hodnou. Půl, kterou se zdokonaloval po celou dobu prvních těch dvou let a vědeckým vzděláním svým, získala u něj i dobrými výsledky v pracích konstruktivních a posluchači jemu přidělenými provedenými, nýbrž i u vykonané zkoušky pro kandidáty učitelství středního školství, které se byl v roce 1887 s výsledkem dobrým podrobil, jakž i v tom, že se si v roce 1888 celovícní praxi učitelskou nezlízně odbyl. Zvláštní přičinění a opravdové snahy pana Sobotky pro vědecké zdokonalení se byly prosplynti prvních dvou let nejen tím uznány, že vysoké ministerstvo kultury a vyučování ještě dvakrát schválilo jmenování pana kandidata assistentem na další dva roky, nýbrž že jím ho mohl při jeho dovednosti a činnosti pedagogické a didaktické i vědecké spůsobitosti navrhnutí slavnému sboru professorskému ve schůzi dne 14. dubna 1891, aby mu po čas zasedání říšské rady zastupoval ve výkladu v deskriptivní geometrii, což on k úplnému mému

uspokojení až do konce školního roku 1891 byl konal.

Obzvláštních ocenění dosly však tužby kandidátovy pro  
vzdělání vědecké co možná důkladně tím, že mu v červenci  
1891 udělena byla nadace Geršnerova na dobu dvou let, načež  
kém jeho se svého úřadu assistentského, v němž mohl až do  
30. září 1892 setrnouti, dobrovolně vzdal - dne 8. října 1891.

Mám za milou svou povinnost, abych pana Jana Šobotku  
na další jeho dráze provázal s tím přáním, aby práce jeho  
nalezly všude zaslouženého uznání i ocenění.

V Praze 1. října 1891.

J. Lišer,  
prof. ústavu geometrie.



# K n i h a

Rok, měsíc a den		Jmeno křtěcího	Jmeno pokřtěnce	Katolické	Nekatolické	Mužské	Ženské	M. n. ženské	N. manželské	Mrtvé narozené	Místo, číslo domu, bývalé panství, okresní úřad, kraj	B á b a
naro- zení	křtu											Jmeno a příjme- ní, obydlí, je- li skoumána, čili nic.
13	8											
1875	7/11	Johann Theodor Jung Landa Wied in Tein g. Jung	Johanna Landa								Wienberg N. 1. 8	Maria Schwartz Johanna Landa N. 1. 11

Seine K. K. apost. des. r. d. hat den mittelst allseitig entgegengebrachten  
Diplome vom 20. Juni 1875 dem k. k. böhm. Leibarztamt all. Prof. v. Dr. Anton  
Karl Schwaninger in primar. medicin. Fakultät an der k. k. Universität all. Wien  
sowie dem k. k. Leibarztamt all. Wien an der k. k. Universität all. Wien  
sowie dem k. k. Leibarztamt all. Wien an der k. k. Universität all. Wien  
Magistrat all. Wien  
Magistrat all. Wien  
Magistrat all. Wien  
Magistrat all. Wien

## n a r o z e n ý c h.

O t e c	M a t k a	K m o t r o v é
<p>Jmeno a přijmení, stav a charakter neb řemeslo jeho, otec a matka, místo jeho-narození, číslo domu, bývalé panství, okresní úřad, kraj. Jestli se otec dítěte nemanželského přihlašuje a zapsán býti žádá, má se to státi osobně u přítomnosti dvou svědků, a mají se podepsati on i ti dva svědkové.</p>	<p>Jmeno a přijmení, její otec a matka, místo jejího narození, číslo domu, bývalé panství, okresní úřad, kraj.</p>	<p>Jmeno, přijmení a stav.</p>
<p>Hollmayer Carl do 1. 10. 1887. v. R. S. 1 aus Prag N. O. 600-1 Carl Hof, Care Hof Wingler J. G. 18 aus Prag N. O. 600-1 aus 1. 10. 1887 Maria Alois Biblat aus Prag No. 10. 1887</p>	<p>Wichner Anna aus Prag N. O. 600-1 aus 1. 10. 1887 aus 1. 10. 1887 aus 1. 10. 1887 aus 1. 10. 1887 aus 1. 10. 1887 aus 1. 10. 1887 aus 1. 10. 1887 aus 1. 10. 1887 aus 1. 10. 1887</p>	<p>Thoma Wally aus 1. 10. 1887 aus 1. 10. 1887 aus 1. 10. 1887 aus 1. 10. 1887 aus 1. 10. 1887 aus 1. 10. 1887 aus 1. 10. 1887 aus 1. 10. 1887 aus 1. 10. 1887 aus 1. 10. 1887</p>

# Kniha

Číslo postup.	Rok, měsíc, den a místo oddavek	Nynější bydliště, číslo domu, okresní soud, politický okres ženicha i nevěsty	Oddávající kněz	Ženich a nevěsta
				Jméno a příjmení, místo narození a číslo domu, někdejší obydlí, okres, hejtmanství; jméno, příjmení a stav rodičů, obydlí jejich a náboženství.

114	186.	Vnitrobrady č. 546	Václav Flamberg Vik.	<p>Sobotka Jan, asistent na ústředí školství v Praze, byl soum na Vnitrobradsku, přísl. ob. Písnický, ok. Písnický újezd, sgr. Josefa So- botky domkáře z Písnicka a Františky r. Trunce.</p> <p>Posa sčechička z Helmungu, dusa Karla Fld. rytíře z Helmungu advokata na Vno- bradsku č. 546, a manželky Bo- sahy r. Wischka z Berlína</p> <p>číslo jako prvního zprávy o smlouvě z 18951 v Praze XL II. Hradčanský d. p. 1422/15.</p> <p>23. 11. 1951</p> <p><i>Karel Galichov</i> Zástupce matkáře</p> <p><i>Teštor in fidem publicam:</i></p>
-----	------	-----------------------	----------------------------	---

# oddaných.

Katolického Nekatolického	Náboženství	Věk	Svědkové	Poznamenání
Let	Svobodný, Svobodná	Vdovec, Vdova	Jméno a příjmení, stav a domov jejich	Plnoletost křesťným listem anebo jinou zákonnou písemností dokázaná; při vdovech a vdovách stav vdovský, listem určeným či právním smrti prohlášením stvrzený; při neploletých povolení k sňatku otec na živě jeoucího, pakli otec souřel aneb pod poručestvím postaven jest, povolení vrchního poručenstva s datum a sídlem; ohlášky či prominutí jich, prominutí některé překážky manželské, delegace od vlastního faráře.

<p><i>Katolického</i></p> <p>27</p> <p><i>28</i></p> <p><i>— two boctm</i></p>	<p><i>J. H. Dr. Ludvík rajčí</i>  <i>Dobruška sk. soudce</i>  <i>adjuant.</i>  <i>Dr. Georg Wierich</i>  <i>Lebnitz</i>  <i>raus St. Peters-</i>  <i>burg Aufblum</i>  <i>sklá Fass.</i>  <i>1891 i. 209</i></p>	<p><i>Konich r. 3/9 1862 ste Křest-</i>  <i>ského listu z fary Stejník i.</i>  <i>40 z dne 26. 7. 1887.</i>  <i>Nová r. 3/9 1863 ste Křest.</i>  <i>listu z fary v Brze i. 17 z</i>  <i>dne 20. 7. 1864.</i>  <i>Prohlásky: Neděle XVII.</i>  <i>Manželů a 4 n. 200 J. J.</i></p>	<p>Právní a státní úřad. Křesťanský a Prav. (Právní a státní)</p>
--	--	---	---





Präsidialberichtigungen  
am 5. April 1891

Name	<u>II Jahreskurs</u>	Erlaubnis
	Fritz v. Arni, Bern	

Selbst-Abtheilung, mathemat. Sektoren

I Jahreskurs

Gecker	Henri v. Kienbach	Prüfung
Chaner	Jules v. Châbles Freiburg	Erlaubnis
Somburg	Elias v. Am. v. B., Hirsingen	Prüfung
de Montmollin	André v. Rumburg	Erlaubnis
Hephansen	Karl Elisabeth - Bergen Norw.	Prüfung

II Jahreskurs

Skrypkowski	Alexislaw v. Udonow Russl.	Prüfung
-------------	----------------------------	---------

III Jahreskurs

Lothka	Johann v. Kepnik Böhmen	Erlaubnis
--------	-------------------------	-----------

IV Jahreskurs

Sommer	Paul v. Bern	Erlaubnis
--------	--------------	-----------

Naturwissenschaftliche Sektoren

I Jahreskurs

Hloste	Leopold v. Krüick	Erlaubnis
Kross	Otto v. Kückberg Bern	Prüfung

II Jahreskurs

Dupré	Friedrich v. Hassfurt	Erlaubnis
Henderson	Charles v. Philadelphia N. A.	„

II Jahreskurs

Lothka	Johann v. Kepnik Böhmen	Erlaubnis
--------	-------------------------	-----------

Číslo post.	Rok, měsíc a den		Jméno křtícího	Jméno pokřtěnce	Náboženství			Pohlaví	Místo, číslo domu, okres, hejmanství	Bába Jméno a příjmení, obydlí, je-li zkoušena, čili nic
	narozeni	křtu			Katolického	Nekatolického	Místního			
	1893	14. 14.	J. V. Koko, Křížena				mužského	muž	č. 546. Služná	Nimohradský Melzer
	Vystoupil z cirkve katolické a přihlásil se k <u>sv. církvi evangelické</u>									1511-II.
	Okr. správa polit. v <u>Sl. V. M. a. d. 1891</u>									
	dte <u>3/2. 1891</u> Č. j. <u>11633</u>									

Otec	Matka	Kmotrové a svědkové	Poznámání
<p>Jméno a příjmení, stav a charakter jeho, řemeslo jeho, otec a matka, místo narození, číslo domu, okres, hejtmanství. Jestli se otec dítěte nemanželského přihlašuje a zapsán býti žádá, má se to státi osobně u přítomnosti dvou svědků, a mají se podepsati on i ti dva svědkové.</p>	<p>Jméno a příjmení její, otec a matka; místo jejího narození, číslo domu, okres, hejtmanství.</p>	<p>Jméno, příjmení, stav a bydliště jejich.</p>	
<p><i>Sobotka Jan, profesor, syn Jarra Sobotky, dom- Cháru z Řepníka okr. Vyso- ké Hřty, Františky rod. Trnec</i></p>	<p><i>Božena, vděčková z Helmingau, svra- H. Kovla, ryt. z Hel- mingau, svobokáto na Kinskavce a m. Ryzalce rod. Wschwa z Karli- na.</i></p>	<p><i>františka Sobotková matka otcu z ty- Hřty K. L. D. ryt. Urban ok. zemin a Zunkel na K. Kinskavce</i></p>	

# Prüfungszeugniß.



Herrn Johann Lobotka, geboren  
am 18. März 1862 zu Reppnik in Böhmen, böhmisch-  
katholisch, unterrichtet an der deutschen Staats-  
oberrealschule zu Prag, studierte an der böhmischen  
technischen Hochschule zu Prag und matu-  
lirte sich — nach im Jahre 1887 erlangter Aufnahme-  
prüfung für Mathematik und darstellenden  
Geometrie als Hauptfächer mit böhmischer  
Unterrichtsprüfung und Befähigung auf  
Realschulen — im Juni 1894 zur Erweiterungs-  
prüfung aus deutscher Unterrichtsprüfung.  
Die Prüfung wurde nach dem neuen Pro-  
gramm verfaßt vom Jahre 1884 vorgenommen.

## Clausurarbeit.

Das Thema aus der deutschen Sprache lautet:  
Es ist der Inhalt von Goethe's „Der Fischer“ zu  
erzählen.

Gutachten: Die Arbeit des Candidaten  
gibt hinsichtlich seiner Fertigkeit zu bedauern An-  
laß, für sie jedoch nicht gut befundenem Auf-  
fallig ist, daß sie, trotz einiger Irr-  
thümer, die gesetzlichen Anforderungen.

*[Handwritten signature]*

Mündliche Prüfung,

genommen am 26. Juni 1894.

Der Cand. analysirt unter Herab Auf-  
sicht eines vorgelegten Text in ganzen  
wichtig, aus der Grammatik und über  
Josephs Roman weiß er genügend Lesesind.  
Beim Aufsatze läßt den Nichtentfassen er,  
kann, aber sein Aufsatz ist für ein von  
System.

Herrn Johann Sobotka wird für  
mit für befähigt erklärt, sich den  
Deutschen als Unterrichtslehramt zu  
bedienen.

Hlk. Prüfungs-Commission für das Lehramt  
an Gymnasien und Realschulen.

Wien, 26. Juni 1894.

Robert Zimmermann  
Director,

Min<sup>or</sup>



XL. JAHRES-BERICHT  
der  
k. k. Staats-Oberrealschule im IV. Bezirke Wiens  
(vormals Wiedner Communal-Oberrealschule).



Erstattet vom Director  
**JOHANN FETTER**  
am Schlusse des Schuljahres 1894/95.

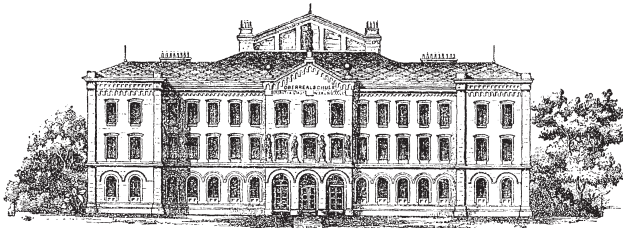

INHALT:  
Über einige Aufgaben aus der Arithmographie. Von **Johann Sobotka**.  
Schulnachrichten. Von Director **Johann Fetter**.

**WIEN.**

Verlag der k. k. Staats-Oberrealschule im IV. Bezirke,  
1895.

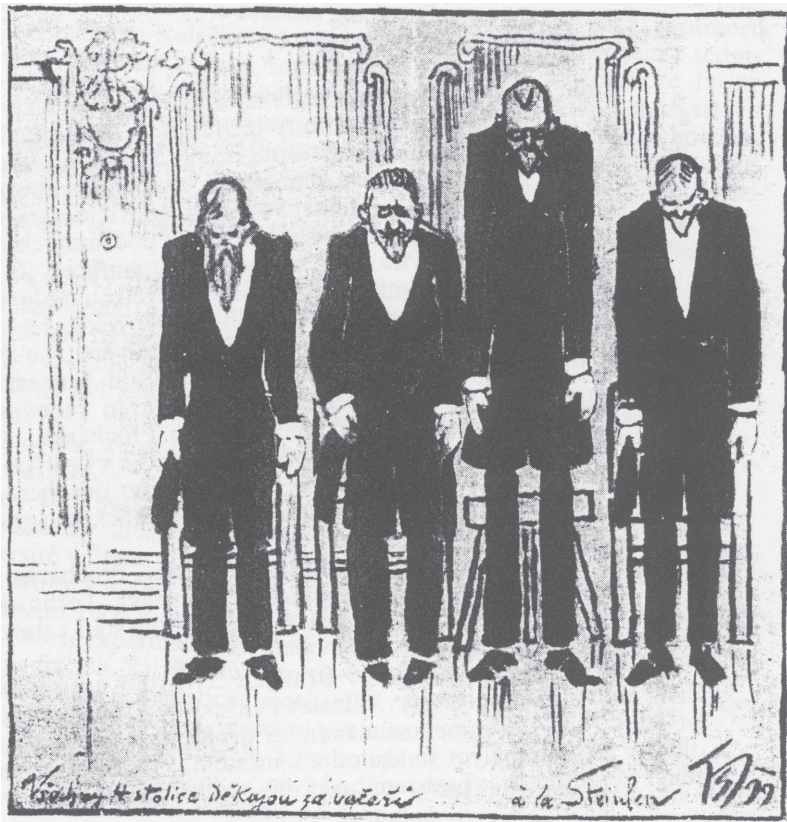



## Stovutní pánové!

Veleslavná Královská Česká Společnost  
Nauk zvolila podepsaného ve své službě ve  
dne 9. l. m. svým členem řádným.

Kladu sobě za čest vjdati tímto veřejně a  
uctivé díky za vřadoné vyznamenání to, jehož sobě  
velice vážím. Zároveň dovoluji si projevití doko-  
nalou svoji úctu snahám vznešeným veleslavné  
Společnosti a představitelův jejích.

V Praze, dne 19. ledna 1907.



KČSN

J. Šobotta

Velestavné praesidium České Akademie  
císaře Františka Josefa pro vědu, slovesnost a umění !

V dokonale uctě podepsaný dovoluje si tímto vzdátí velestavné  
Akademii vřelé díky za to, že jej ve valném shromáždění ze dne 3.  
července t.r. zvolila za člena řádného třídy druhé

V Holubkově, dne 21. července 1908.

J. Lobotka



# Uvod.

Veľká časť geometrie nabyvá se geometrickou interpretáciou funkcií. Pri tom možno študovať buď "celý" priebeh dotyčnej funkcie alebo len "okolí" niektorého jej "bodu". Často se oboj štúdium dopĺňajú a postupujú; niekedy konečne není možno jedno bez druhého. Sleduje-li nás rájny stanovisko druhé, ocitáme se na púdi differentiálnej geometrie, ktorá tedy uvažuje a interpretuje funkcie jinom v nekonečne malom obore<sup>\*</sup> a jen príležitostní bře vztel k diabolickým, které plynou z tohoto oboru na základě analytického pokračování funkcie. Differentiální a s ním také integrální počet kraj - jak povahou věc odvodněno a jak už také jméno naznačuje - v differentiální geometrii důležitou roli. Možno tedy nazvat differentiální geometrii aplikací differentiálního a integrálního počtu na geometrii.

Geometrická interpretace funkcií, které su přicházejí v úvahu, vede nás k theorii křivek a ploch. Plocha křivka a plocha mají v literatuře hned širší, hned užší vřanám. Blíží vř v. Encyklopädie der mathematischen Wissenschaften "II B 1 a", kdež jest též poukázáno k tomu, že aplikovatí differentiální a integrální počet na geometrii jest možno jen při vlastním

<sup>\*</sup> t. j. v oboru, jehož "dimenze" nechtíváme konvergovat k nulle, nebo křivce, v okolí!



Mila 'Rozženka,

nemyslí si, když jsem Ti užasí uctobek dno'  
nepřesali, že na tebe nemyslíme. Stalo se to tak, že  
maminka chtěla psát - vělla uoi že Ti bude krátko  
& já jsem se na to opolehl a pak jsem nepřesali ani  
já ani ona. Píš že mám stále mnoho práce a že jsem  
se rád opolehl na maminku. Ti uká bych byl jí to psal.

Mlý odporůvaní tuze, hlavně je uaii této, že  
o tuii žaludkem zas to troupení nastalo. Sued si se  
také uočala dle, nebo tuii to je? Vždyt se strouvau miišes  
dati pozor o ostatní se boua u tuii. by asi tak' uočiva' blit  
kouči' jako ve škole. Děla' uaii to starost; duřati jsme že

a nektej gotarivš. Piš' kyj přijedeš. Snaď pak přijedeš nej-  
prv k strýci a pak event. k p. v. bylebov. Tak  
pak jsi strávila to udělí; snad jak bafání to bylo  
dobře a basila jsi se kým má' křivě. Tějšo se po Parobko-  
vých; on byl nemocen - a snad ještě křivě; uel ošlou  
korekta; byla to prv' dužna. Také' strýc na Zvonov křivě  
má' zápat polkousnice. Ale přikř- to ková' již přes 14  
dru', tož' jist' snad to nejhorní přes tato. Strýc Josef tam  
byl jedoucí automobilu; večer telefonovala tato křivě že  
se vede křivě. Ten když se strýc Antonín setřil a žil  
rovně a strýc žiliv. Dokud je to s křivě těžko, jistě  
si ueda' vřiví a je v tětí a podobněs včetě svoblaví  
a uenivějš' jako jstě vy vřiví. Lvič byl v robotě  
večer u Švabka; uel tam křivě; křivě bylo křivě uel-  
deje. Evidě bnevel na to, tož' ani uel křivě tak' křivě  
a patně mu to uel. Ted' je uel, křivě vřivě křivě

velkou zácpou a to vše, že on se nedá **ovládat** v  
takových to věcech a poněkud i jeho svěmu rozměru. Jinak  
studuji tu a tam, ale bohužel zas už mnoho koním!  
Těm uas, že se Ti tak dobře líbí a že to jist pro  
tebe tak užasné! Bud' oděná je to. Ted' ani tlov také  
pojede do Prahy; snad že pojedou s ní; a tou přípa-  
de by musela si připlatiti za rychlík, protože ona  
jezdí rychlíkem. Uvěra jine byli v kavárně u  
Stěpána: Mamiška, Enik i ja! Mamiška chtěla je ka-  
várně jíti do Rio ale už jine k tomu nepřišla,  
protože ona přišla pro nás koněm poje do útvaru.

Koněm ale, jinak by ten dojez měl ani  
nikter neodvážla. Jdejm' teda u u Urbana je-  
gostovjine a jine je <sup>milé</sup> jostovjine, které Ti prola-  
zují do vóme <sup>našom</sup> Jekoveti. Karel ani jij odjel do  
Krony na rojnu. Líba' te a jine x

do vóme

tuji tetu

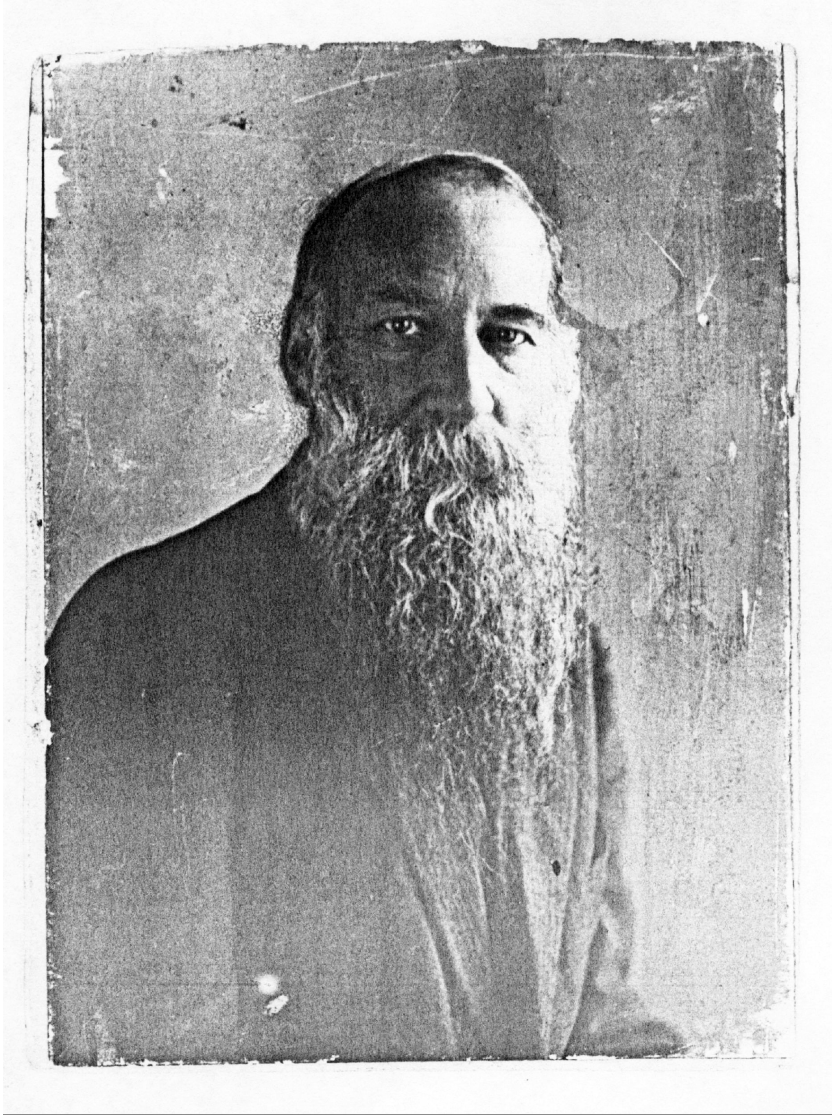



Jméno a příjmení *Jan Sobotka*  
 zaměstnání *řádný profesor české univerzity*  
 rok, měsíc a den narození *12. IX. 1862*  
 bydliště *Kl. Vnohradský a Slavoborský, radu 16.*  
 politický okres *- " -*  
 příslušnost *Tráha*  
 politický okres *- " -*  
 rodiště *Repinický*  
 politický okres *Kys. Hrzdo*  
 náboženství *kat.*  
 stav *ženat.*  
 rodiče *Jan, Františka roj. Puncová*  
 Popis osoby:  
 Postava *střední*  
 vlasy *tmavé*  
 ústa *prav.*  
 vousy *plnovous, prořezané*  
 obličej *okrouhlý*  
 oči *zelenomodré*  
 nos *prav.*  
 brada *plnovous*  
 zvláštní znamení */*

Platí k cestě do *v Čl. republ.*  
*přes Německo, Sverd*  
*přes Rakousko, Lucern*  
*do Francie a zpět.*  
 na dobu do *31. října 1900.*  
 účel cesty *na výjezd matematický.*

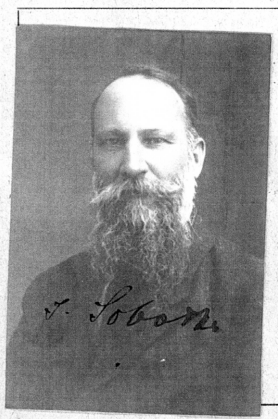

Spolucestující:

Jméno	pom r	dob a místo narození
<i>Dokt. min. školství c. 18757 peduc ?</i>		
<i>Doc. maj. výjezd ve Svazku, po dnu</i>		
<i>Konstantin, hist. 12. / 18. 20</i>		
<i>Prohl. univ. Kimbony</i>		

Vyhotoveno na základě:

*Jan Sobotka*

POHŘEBNÍ ÚSTAV KARLA FUCHSE

TELEFON 21421

PRAHA II., ŽITNÁ UL. 37.

TELEFON 21421.

v Praze I., dne 13. 5. 1931.

Policejnímu úřadu  
Četnickému velitelství

na

Král. Vinohradech.

Nížepodepsaný žádá za potvrzení, že není zdejším bezpečnostním orgánům známo o nějakém trestním činu spáchaném na panu — ~~pani~~ — ~~slavně~~.

panu Sobotkovi, Ph. Dr.  
profesoru Karol. university,

rodilém 2. páří 1862 v obci Řepníky okres Vp. Mýto,  
příslušném do Prahy  
bytem v Praze VII. „U Slavíkovyých sadů“ č. 15. n.  
který dne 10. 5. 1931. nemoci Tuberculosis pulmonum, Paralysis cordis  
v domě na Král. Vinohradech XII. čp. 1422, zemřel a má býti  
dne 14. 5. 1931. o 10<sup>1</sup>/<sub>2</sub> hodině v pražském krematoriu na Olšanech ohněm  
pohřben.

Přiloženy následující listiny k nahlédnutí:

1. Ohledací list ze dne 11. 5. 1931. p. MUDr. J. Říha, m. pdr. pdr.
2. Vyjádření ošetřujícího lékaře ze dne 12. 5. 31. p. MUDr. J. Sobotka, Praha II. 7. 37
3. Vyjádření úředního lékaře (ohledače mrtvol) p. MUDr. J. Říha, m. pdr. pdr.
4. Prohlášení, že zemřelý sobě přál býti ohněm pohřben, podpis, desou zemřelého slovo  
Říha, Sobotkova, a Ph. Dr. 14. 5. 31.

Prosím za laskavé potvrzení přiloženého dokladu.

